

**TECNOLÓGICO DE ESTUDIOS  
SUPERIORES DE JILOTEPEC  
(TESJI)**

**DICTAMEN DE ESTADOS  
FINANCIEROS  
(DEFINITIVOS)**

**AL 31 DE DICIEMBRE 2020**

**25 DE FEBRERO 2021**

# TECNOLÓGICO DE ESTUDIOS SUPERIORES DE JILOTEPEC (TESJI)

## NOTAS DE DESGLOSE

**NOTAS A LOS ESTADOS FINANCIEROS AL 31 DE DICIEMBRE DE 2020 y 2019.**  
(Miles de pesos)

**NOTA 1.** El saldo del rubro de **Efectivo y Equivalentes**, incluye el efectivo y valores adquiridos con carácter temporal, disponibilidad inmediata e inversiones financieras, y son propiedad del **TESJI**, así como se encuentran presentados, valuados y debidamente revelados en el estado de posición financiera al 31 de diciembre de **2020 y 2019** como sigue:

Institución Bancaria	Tipo de cta.	2020	2019
<b>BANCOS</b>			
<b>BBVA BANCOMER</b>			
BBVA Bancomer 202 Mat. y Sum. Servicios Generales	Cheques	\$ 291.0	\$ 1,462.5
BBVA Bancomer 202 Obra y Equipo de Lab. y Talleres	Inversión	58.6	56.3
<b>CITI BANAMEX</b>			
Citi Banamex 985 R11 M00 SEP TECNM PRODEP 17	Cheques	11.7	11.7
Citi Banamex 106 RII MOO SEP	Cheques	0.4	0.4
<b>BANORTE</b>			
Banorte 111 Servicios Personales	Cheques	1,184.1	12.0
Banorte 749 Cuenta Receptora	Cheques	306.5	79.7
Banorte 749 Obra y Equipo de Laboratorio y Talleres	Inversión	0.0	\$ 9,000.0
<b>SUMAS</b>		<b>\$ 1,852.3</b>	<b>\$ 10,622.6</b>

NOTA 2. El saldo del rubro **Derechos a Recibir Efectivo o equivalentes** se integra al 31 de diciembre de **2020 y 2019**, como sigue:

CONCEPTO	2020	2019
<b>Deudores Diversos</b>		
Cadena Basurto S.A. de C.V.	301.5	301.5
Subsidio al empleo	1.7	1.1
SUMAS	<b>\$ 303.2</b>	<b>\$ 302.6</b>

Tecnológico de Estudios Superiores de Jilotepec						
Estado de Antigüedad de Saldos - Cuentas por Cobrar y Deudores Diversos al 31 de diciembre de 2020						
Núm. Partida	CONCEPTO	ANTIGÜEDAD DE SALDOS				Total
		De 1 A 30 Días	De 31 A 60 Días	De 61 a 90 Días	Más de 90 días	
1	Cadena Basurto S.A. de C.V.				301.5	301.5
2	Subsidio al empleo	1.7				1.7
	<b>TOTAL</b>	1.7	0.0		301.5	303.2

**NOTA 3.** Los Bienes Inmuebles o Muebles como son; Terrenos, Edificios, Mobiliario y Equipo, Vehículos, Maquinaria, Equipos Especiales, entre otros, se registran a su costo de adquisición o construcción. En el caso de donaciones, expropiaciones o adjudicaciones, se cuantifican en términos monetarios y se registran al costo histórico o a valor económico más objetivo registrándose en moneda nacional.

La metodología de capitalización, según lo establece la sección VI, Políticas de Registro del Manual Único de Contabilidad Gubernamental para las dependencias y Entidades Públicas del Gobierno y Municipios del Estado de México, es como sigue:

CONCEPTO	SE APLICA		SE CONTROLA
	GASTO	INVERSIÓN	SICOPA
Adquisiciones con un costo unitario igual o superior a 70 veces el valor diario de la UMA		X	X
Adquisiciones con un costo unitario igual o mayor a 35 veces el valor de la UMA, pero menor a 70 veces el valor diario de la UMA	X		X
Adquisiciones con un costo unitario menor a 35 veces el valor de la UMA	X		

### DEPRECIACIÓN

La depreciación representa la parte estimada de la capacidad de los activos que se han consumido durante el periodo, su fin es de índole informativa y representa el reconocimiento de la pérdida de valor de un activo que puede originarse por obsolescencia, desgaste o deterioro ordinario, defectos de fabricación, falta de uso, insuficiencia, entre otros.

NOTA 4. El saldo del rubro **Bienes Inmuebles, Infraestructura y Construcciones en Proceso**, se integra al 31 de diciembre de 2020 y 2019 como sigue:

#### EJERCICIO FISCAL 2020

CONCEPTO	INVERSIÓN	DEPRECIACIÓN	NETO
<b>BIENES INMUEBLES</b>			
Edificios no Habitacionales	\$ 75,393.1	\$ 18,706.5	\$ 56,686.6
Terrenos	118,000.0	0.0	118,000.0
<b>SUBTOTAL</b>	<b>\$ 193,393.1</b>	<b>\$ 18,706.5</b>	<b>\$ 174,686.6</b>
<b>CONSTRUCCION EN PROCESO</b>			
Construcción 1ra. Etapa Edificio "B" Biblioteca	\$ 10,803.0	\$ 0.0	\$ 10,803.0
<b>SUBTOTAL</b>	<b>\$ 10,803.0</b>	<b>\$ 0.0</b>	<b>\$ 10,803.0</b>
<b>SUMAS</b>	<b>\$ 204,196.1</b>	<b>\$ 18,706.5</b>	<b>\$ 185,489.6</b>

#### EJERCICIO FISCAL 2019

CONCEPTO	INVERSIÓN	DEPRECIACIÓN	NETO
<b>BIENES INMUEBLES</b>			
Edificios no Habitacionales	\$ 65,581.7	\$ 14,578.6	\$ 51,003.1
Terrenos	118,000.0	0.0	118,000.0
<b>SUBTOTAL</b>	<b>\$ 183,581.7</b>	<b>\$ 14,578.6</b>	<b>\$ 169,003.1</b>
<b>CONSTRUCCION EN PROCESO</b>			
Construcción Edificio "H"	\$ 2,891.6	\$ 0.0	\$ 2,891.6
Construcción 1ra. Etapa Edificio "B" Biblioteca	10,803.0	0.0	10,803.0
Construcción tres aulas	1,800.0	0.0	1,800.0
<b>SUBTOTAL</b>	<b>\$ 15,494.6</b>	<b>\$ 0.0</b>	<b>\$ 15,494.6</b>
<b>SUMAS</b>	<b>\$ 199,076.3</b>	<b>\$ 14,578.6</b>	<b>\$ 184,497.7</b>

NOTA 5. El saldo del rubro **Bienes Muebles**, se integra al 31 de diciembre de **2020 y 2019** como sigue:

#### EJERCICIO FISCAL 2020

CONCEPTO	INVERSION	DEPRECIACION	NETO
Maquinaria, Otros Equipos y Herramientas	\$ 19,068.5	\$ 15,524.2	\$ 3,544.3
Equipo de Cómputo	10,912.7	9,085.0	1,827.7
Vehículos y Equipo de Transporte	2,607.4	1,684.0	923.4
Mobiliario y Equipo Educacional y Recreativo	2,394.4	1,504.4	890.0
Muebles y Enseres	1,825.0	754.6	1,070.4
Equipo Médico, Laboratorio y Científicos	1,016.2	83.4	932.8
Mobiliario y Equipo de Oficina	680.1	117.7	562.4
Equipo de Comunicación	440.8	57.6	383.2
Maquinaria Agropecuaria	38.8	0.0	38.8
<b>SUMAS</b>	<b>\$ 38,983.9</b>	<b>\$ 28,810.9</b>	<b>\$ 10,173.0</b>

#### EJERCICIO FISCAL 2019

CONCEPTO	INVERSION	DEPRECIACION	NETO
Maquinaria, Otros Equipos y Herramientas	\$ 18,149.3	\$ 14,178.3	\$ 3,971.0
Equipo de Cómputo	10,912.7	8,021.8	2,890.9
Vehículos y Equipo de Transporte	2,607.4	1,450.4	1,157.0
Muebles y Enseres	1,825.0	705.9	1,119.1
Mobiliario y Equipo Educacional y Recreativo	2,394.4	1,310.7	1,083.7
Equipo de Comunicación	1,359.9	340.5	1,019.4
Mobiliario y Equipo de Oficina	680.1	98.4	581.7
Equipo Médico, Laboratorio y Científicos	225.8	16.8	209.0
<b>SUMAS</b>	<b>\$ 38,154.6</b>	<b>\$ 26,122.8</b>	<b>\$ 12,031.8</b>

**Resumen Depreciación acumulada 2020 y 2019**

<b>CONCEPTO</b>	<b>2020</b>	<b>2019</b>
Depreciación acumulada de Bienes Inmuebles	\$ 18,706.5	\$ 14,578.6
Depreciación acumulada de Bienes muebles	28,810.9	26,122.8
<b>SUMAS</b>	<b>\$ 47,517.4</b>	<b>\$ 40,701.4</b>

**NOTA 6.** El saldo del rubro **Cuentas por Pagar Corto Plazo**, se integra al 31 de diciembre de **2020 y 2019**, como sigue:

CONCEPTO	2020	2019
<b>PROVEEDORES POR PAGAR A CORTO PLAZO</b>		
Despacho Ramírez y Asociados, S.C.	\$ 48.7	\$ 0.0
Juan Velazco Mejía	17.4	0.0
Seguridad Privada Secorigroup	0.0	65.5
<b>Subtotal</b>	<b>\$ 66.1</b>	<b>\$ 65.5</b>
<b>CONSTRUCTORAS</b>		
Marco Cándido Ventura Leyva (Construcción biblioteca).	\$ 2,311.7	\$ 3,909.7
Grupo Trébol Edificaciones Integrales, S.A. de C.V.	0.0	2,891.6
IMIFE	0.0	1,800.0
<b>Subtotal</b>	<b>\$ 2,311.7</b>	<b>\$ 8,601.3</b>
<b>OTRAS CUENTAS POR PAGAR A CORTO PLAZO</b>		
Otras cuentas por pagar	\$ 75.9	\$ 83.5
<b>Subtotal</b>	<b>\$ 75.9</b>	<b>\$ 83.5</b>
<b>RETENCIONES Y CONTRIBUCIONES POR PAGAR</b>		
Retenciones del Impuesto Sobre la Renta	\$ 392.2	\$ 321.5
3% Impuesto sobre erogaciones por remuneraciones al trabajo	169.9	139.7
Cuota sindical	71.6	27.5
Retención por obra (supervisión 2%)	174.6	0.0
Retención por obra (0.2% DEMICIC)	9.4	0.0
Retención por obra (0.5% DEMCMIC)	23.4	0.0
<b>Subtotal</b>	<b>\$ 841.1</b>	<b>\$ 488.7</b>
<b>ACREEDORES</b>		
Gobierno del Estado de México (Gratíf. 5 servidores Públicos) 2019	\$ 35.2	34.2
Rodolfo Alcántara González	12.5	0.0
Otros	1.1	1.1
Corporación de inst. y servicios inter. Empres. S.A. de C.V.	0.0	78.0
<b>Subtotal</b>	<b>\$ 48.8</b>	<b>\$ 119.0</b>
<b>TOTAL</b>	<b>\$ 3,343.6</b>	<b>\$ 9,358.0</b>



SALDO DE ANTIGÜEDAD DE SALDOS DE CUENTAS POR PAGAR AL 31 DE DICIEMBRE DE 2020.	DIAS VENCIDOS				
	30	60	90	MAS DE 365	TOTAL
<b>PROVEEDORES POR PAGAR A CORTO PLAZO</b>					
Despacho Ramírez y Asociados, S.C.	48.7	0.0	0.0	0.0	48.7
Juan Velazco Mejía	17.4	0.0	0.0	0.0	17.4
<b>Subtotal</b>	<b>66.1</b>	<b>0.0</b>	<b>0.0</b>	<b>0.0</b>	<b>66.1</b>
<b>CONSTRUCTORAS</b>					
Marco Cándido Ventura Leyva (Construcción biblioteca).	0.0	0.0	0.0	2,311.7	2,311.7
<b>Subtotal</b>	<b>0.0</b>	<b>0.0</b>	<b>0.0</b>	<b>2,311.7</b>	<b>2,311.7</b>
<b>OTRAS CUENTAS POR PAGAR A CORTO PLAZO</b>					
Otras cuentas por pagar	0.0	0.0	0.0	75.9	75.9
<b>Subtotal</b>	<b>0.0</b>	<b>0.0</b>	<b>0.0</b>	<b>75.9</b>	<b>75.9</b>
<b>RETENCIONES Y CONTRIBUCIONES POR PAGAR</b>					
Retenciones del Impuesto Sobre la Renta	392.2	0.0	0.0	0.0	392.2
3% Impuesto sobre erogaciones por remuneraciones al trabajo	169.9	0.0	0.0	0.0	169.9
Cuota sindical	71.6	0.0	0.0	0.0	71.6
Retención por obra (supervisión 2%)	174.6	0.0	0.0	0.0	174.6
Retención por obra (0.2% DEMICIC)	9.4	0.0	0.0	0.0	9.4
Retención por obra (0.5% DEMCMIC)	23.4	0.0	0.0	0.0	23.4
<b>Subtotal</b>	<b>841.1</b>	<b>0.0</b>	<b>0.0</b>	<b>0.0</b>	<b>841.1</b>
<b>ACREEDORES</b>					
Gobierno del Estado de México (Gratíf. 5 servidores Públicos) 2019	35.2	0.0	0.0	0.0	35.2
Rodolfo Alcántara González	12.5	0.0	0.0	0.0	12.5
Otros	1.1	0.0	0.0	0.0	1.1
<b>Subtotal</b>	<b>48.8</b>	<b>0.0</b>	<b>0.0</b>	<b>0.0</b>	<b>48.8</b>
<b>GRAN TOTAL</b>	<b>956.0</b>	<b>0.0</b>	<b>0.0</b>	<b>2,387.6</b>	<b>3,346.6</b>

NOTA 7. El saldo del rubro **Hacienda Pública/Patrimonio**, se integra al 31 de diciembre de **2020 y 2019**, como sigue:

CONCEPTO	2020	2019
<b>HACIENDA PÚBLICA/PATRIMONIO CONTRIBUIDO</b>		
Aportaciones	\$ 127,495.7	\$ 127,495.7
<b>HACIENDA PÚBLICA/PATRIMONIO GENERADO</b>		
Resultados de Ejercicios Anteriores	71,135.0	72,198.2
Resultados del Ejercicio	-6,965.4	-4,406.4
Revalúo	2,809.2	2,809.2
<b>SUMAS</b>	<b>\$ 194,474.5</b>	<b>\$ 198,096.7</b>

## 2. ESTADO DE ACTIVIDADES

### NOTA 8. INGRESOS

#### POR VENTA DE BIENES Y SERVICIOS

Los Ingresos propios se generan por: Inscripciones, colegiaturas, exámenes extraordinarios, reposición de credenciales, trámites de constancias, certificados de estudios, exámenes especiales, principalmente.

#### SUBSIDIO

Se generan principalmente por las partidas presupuestarias a nivel Federal y Estatal, en función a su presupuesto previamente autorizado y cuyo monto asciende en 2020 un importe \$ 61,362.6 miles de pesos.

#### INGRESOS FINANCIEROS

Representa \$254.8 miles de pesos, que son los rendimientos generados por las inversiones realizadas durante el ejercicio y de manera acumulada al 31 de diciembre de 2020.

**NOTA 9. RÉGIMEN LABORAL**

El (TESJI) reconoce dentro del ejercicio, las contingencias eventuales por las indemnizaciones y compensaciones que tenga que pagar al personal, incluso a favor de terceros en caso de despidos injustificados o cualquier otra derivada de las relaciones laborales, debido a que es en ese momento cuando se afecta el presupuesto de egresos del ejercicio.

**3. ESTADO DE VARIACIONES EN LA HACIENDA PÚBLICA**

**NOTA 10.** La integración del patrimonio contribuido y generado y sus modificaciones, se presentan como sigue:

<b>PATRIMONIO</b>	<b>2020</b>	<b>2019</b>
<b>CONTRIBUIDO</b>		
Aportaciones	\$ 127,495.7	\$ 127,495.7
<b>GENERADO</b>		
Resultado del Ejercicio (Ahorro/Desahorro)	-6,965.4	-4,406.4
Resultado de ejercicios anteriores	71,135.0	72,198.2
Revaluaciones	2,809.2	2,809.2
<b>TOTAL HACIENDA PÚBLICA/PATRIMONIO</b>	<b>\$ 194,474.5</b>	<b>\$ 198,096.7</b>

#### 4. ESTADO DE FLUJO DE EFECTIVO

NOTA 11. El análisis de los saldos inicial y final que figuran en la última parte de Estado de Flujo de Efectivo en la cuenta de efectivo y equivalentes es como sigue:

CONCEPTO	2020	2019
Efectivo en bancos – Tesorería	\$ 1,852.3	\$ 10,622.6
Total de Efectivo y Equivalentes	\$ 1,852.3	\$ 10,622.6

Conciliación de los Flujos Netos de las Actividades de Operación y la cuenta de Ahorro/Desahorro antes de Rubros Extraordinarios.

FLUJOS DE EFECTIVO	2020	2019
Flujos Netos de Efectivo por Actividades de Operación	\$ -6,965.4	\$ -4,406.4
Flujos Netos de Efectivo por Actividades de Inversión	866.3	4,027.6
Flujos Netos de Efectivo por Actividades de Financiamiento	-2,671.2	-2,408.7
<b>Incremento/Disminución Neta en el Efectivo y Equivalentes al Efectivo</b>	<b>\$ -8,770.3</b>	<b>\$ -2,787.5</b>
Efectivo y Equivalentes al Efectivo al Inicio del Ejercicio	10,622.6	13,410.1
<b>Efectivo y Equivalentes al Efectivo al Final del Ejercicio</b>	<b>\$ 1,852.3</b>	<b>\$ 10,622.6</b>

**5. CONCILIACIÓN ENTRE LOS INGRESOS PRESUPUESTARIOS Y  
CONTABLES, ASÍ COMO ENTRE LOS EGRESOS PRESUPUESTARIOS Y  
LOS GASTOS CONTABLES**

NOTA 12. La integración se da como sigue:

**TECNOLÓGICO DE ESTUDIOS SUPERIORES DE JILOTEPEC  
(TESJI)**

Conciliación entre los **Ingresos Presupuestarios y Contables**  
correspondientes del 1 de enero al 31 de diciembre de 2020.  
(Miles de pesos)

<b>1. Ingresos Presupuestarios</b>	\$ 56,505.3
<b>2. Más Ingresos contables no presupuestarios</b>	\$ 0.0
Incremento por Variación de Inventarios	
Disminución del Exceso de Estimaciones por Pérdida o Deterioro u Obsolescencia	
Disminución del Exceso de Provisiones	
Otros Ingresos y Beneficios Varios	
Otros Ingresos Contables No Presupuestarios	
<b>3. Menos ingresos presupuestarios no contables</b>	\$ 0.0
Productos de Capital	
Aprovechamientos de Capital	
Ingresos Derivados de Financiamientos	
Otros Ingresos Presupuestarios No Contables	
<b>4. Ingresos Contables (4= 1+2-3)</b>	<b>\$ 56,505.3</b>

**TECNOLÓGICO DE ESTUDIOS SUPERIORES DE JILOTEPEC  
(TESJI)**

Conciliación entre los **Egresos Presupuestarios y los Gastos** correspondientes  
del 1 de enero al 31 de diciembre de 2020.  
(Miles de pesos)

<b>1. Total de egresos (presupuestarios)</b>		<b>\$ 60,587.1</b>
<b>2. Menos egresos presupuestarios no contables.</b>		<b>\$ 2,082.3</b>
Mobiliario y equipo de administración	\$ 0.0	
Mobiliario y equipo Educacional y Recreativo	0.0	
Equipo e Instrumental Médico y de Laboratorio	0.0	
Vehículos y Equipo de Transporte	0.0	
Maquinaria, otros equipos y herramientas	0.0	
Activos Intangibles	0.0	
Obras públicas en Bienes Propios	0.0	
ADEFAS	1,227.2	
Otros ingresos contables no presupuestales (activo fijo)	855.1	
<b>3. Más gastos contables no presupuestarios</b>		<b>\$ 4,966.0</b>
Estimaciones, depreciaciones, deterioros, obsolescencia y amortizaciones.	\$ 4,940.2	
Provisiones	0.0	
Otros gastos extraordinarios	0.0	
Otros gastos contables no presupuestales (activo fijo)	25.8	
<b>4. Total de Gasto Contable (4=1-2+3)</b>		<b>\$ 63,470.8</b>

## NOTAS DE MEMORIA (CUENTAS DE ORDEN)

### A LOS ESTADOS FINANCIEROS AL 31 DE DICIEMBRE DE 2020 (Miles de pesos)

Con base en las políticas contables, las **Cuentas de Orden** se integran al 31 de diciembre de **2020 y 2019**, como sigue:

CUENTAS DEUDORAS	2020	2019
<b>LEY DE INGRESOS ESTIMADA</b>	<b>\$ 64,966.3</b>	<b>\$ 62,696.9</b>
Presupuesto de Egresos por Ejercer de Gastos de Funcionamiento	900.2	290.6
Presupuesto de Egresos por Ejercer de Transferencias, Asignaciones	38.2	212.2
Presupuesto de Egresos por Ejercer de Intereses Comisiones y otros	0.0	456.5
Presupuesto de Egresos por Ejercer de Bienes Muebles	3,440.8	2,100.2
Presupuesto de Egresos Devengado de Gastos de Funcionamiento	283.7	239.4
Presupuesto de Egresos Devengado de Transferencias, Asignaciones,	0.0	0.0
Presupuesto de Egresos Devengado de Inversión Pública	0.0	0.0
Presupuesto de Egresos Devengado de Bienes Muebles	0.0	0.0
Presupuesto de Egresos Pagado de Gastos de Funcionamiento	58,221.1	55,565.0
Presupuesto de Egresos Pagado de Transferencias, Asignaciones,	0.0	32.3
Presupuesto de Egresos Pagado de Intereses Comisiones y otros	1,227.3	1,279.4
Presupuesto de Egresos Pagado de Bienes Muebles	855.0	2,521.3
<b>TOTAL</b>	<b>\$ 129,932.6</b>	<b>\$ 125,393.8</b>
<b>CUENTAS ACREEDORAS</b>		
LEY DE INGRESOS POR EJECUTAR	5,658.2	6,451.0
LEY DE INGRESOS DEVENGADA	0.0	0.0
LE DE INGRESOS RECAUDADA	59,308.1	56,245.9
Presupuesto de Egresos Aprobado de Gastos de Funcionamiento	59,404.9	56,095.0
Presupuesto de Egresos Aprobado de Transferencias, Asignaciones,	38.2	244.5
Presupuesto de Egresos Aprobado de Intereses Comisiones y otros	1,227.3	1,735.9
Presupuesto de Egresos Aprobado de Inversión Pública	0.0	0.0
Presupuesto de Egresos Aprobado de Bienes Muebles	4,295.9	4,621.5
<b>TOTAL</b>	<b>\$129,932.6</b>	<b>\$ 125,393.8</b>

# **TECNOLÓGICO DE ESTUDIOS SUPERIORES DE JILOTEPEC (TESJI) NOTAS DE GESTIÓN ADMINISTRATIVA**

**NOTAS A LOS ESTADOS FINANCIEROS AL 31 DE DICIEMBRE DE 2020 y 2019.  
(Miles de pesos)**

## **NOTA 1. INTRODUCCIÓN.**

**EL TECNOLÓGICO DE ESTUDIOS SUPERIORES DE JILOTEPEC (TESJI)**, al ser un Organismo público descentralizado, de carácter estatal y sectorizado al sector educación, cuya responsabilidad social es brindar educación superior de calidad, bajo cierta normatividad y con la firme convicción de dar respuesta a las necesidades de una sociedad demandante.

## **NOTA 2. PANORAMA ECONÓMICO FINANCIERO.**

**EL TECNOLÓGICO DE ESTUDIOS SUPERIORES DE JILOTEPEC (TESJI)** es un organismo público descentralizado de carácter estatal, el cual cimienta su operación principalmente bajo partidas presupuestales tanto de recurso Federales, como Estatales, previamente autorizadas en el Presupuesto de Egresos del Estado de México del ejercicio fiscal 2020.

## **NOTA 3. AUTORIZACIÓN E HISTORIA.**

**EL TECNOLÓGICO DE ESTUDIOS SUPERIORES DE JILOTEPEC (TESJI)**, es creado mediante decreto número 44 del Ejecutivo del Estado, el 29 de agosto de 1997, con personalidad jurídica y patrimonio propio, el cual estará sectorizado a la Secretaría de Educación, Cultura y Bienestar Social y cuyo domicilio es en el Municipio de Jilotepec.

Manifestando una modificación el día 04 de junio de 2013, mediante decreto número 105 del Titular del Poder Ejecutivo del Estado de México, el Lic. Enrique Peña Nieto, publicado en la Gaceta de Gobierno de Estado de México.

## **NOTA 4. ORGANIZACIÓN Y OBJETO SOCIAL.**

De acuerdo al artículo 4º del citado Decreto, establece que el **(TESJI)** tendrá como objeto:

Los principales objetivos del Tecnológico son:



- I. Formar profesionales, docentes e investigadores aptos para la aplicación y generación de conocimientos, con capacidad crítica y analítica en la solución de problemas, con sentido innovador que incorpore los avances científicos y tecnológicos al ejercicio responsable de la profesión de acuerdo a los requerimientos del entorno, el estado y el país;
- II. Realizar investigaciones científicas y tecnológicas que permitan el avance del conocimiento, el desarrollo de la enseñanza tecnológica y el mejor aprovechamiento social de los recursos naturales y materiales que contribuyan a la elevación de la calidad de vida comunitaria.
- III. Colaborar con los sectores público, privado y social en la consolidación del desarrollo tecnológico y social de la comunidad;
- IV. Realizar programas de vinculación con los sectores público, privado y social que contribuyan a la consolidación del desarrollo tecnológico y social;
- V. Realizar el proceso enseñanza-aprendizaje con actividades curriculares debidamente planeadas y ejecutadas; y
- VI. Promover la cultura regional, estatal, nacional y universal especialmente la de carácter tecnológico.

Su régimen jurídico está subordinado a la observancia de la normatividad del sector de educación.

El **(TESJI)** tiene como obligación fiscal y de carácter Federal, conforme al objeto y funciones en su decreto de creación, el de realizar las retenciones del impuesto sobre la renta, por los salarios y en general por la prestación de servicios subordinados, así como retenedor del 10% del I.S.R. de pago de servicios profesionales y por el uso o goce temporal de bienes. En materia Estatal como retenedor de las cuotas al ISSEMYM.

Su principal estructura organizacional está de la siguiente manera: Como órgano supremo de decisión está la Junta Directiva del **(TESJI)**; de manera descendente una Dirección General, Directores de área, Jefes de Departamento, Auxiliares Administrativos y Docentes.

# ORGANIGRAMA TESJI 2020



SECRETARÍA DE FINANZAS  
SUBSECRETARÍA DE ADMINISTRACIÓN  
DIRECCIÓN GENERAL DE INNOVACIÓN



## TECNOLÓGICO DE ESTUDIOS SUPERIORES DE JILOTEPEC

### ORGANIGRAMA

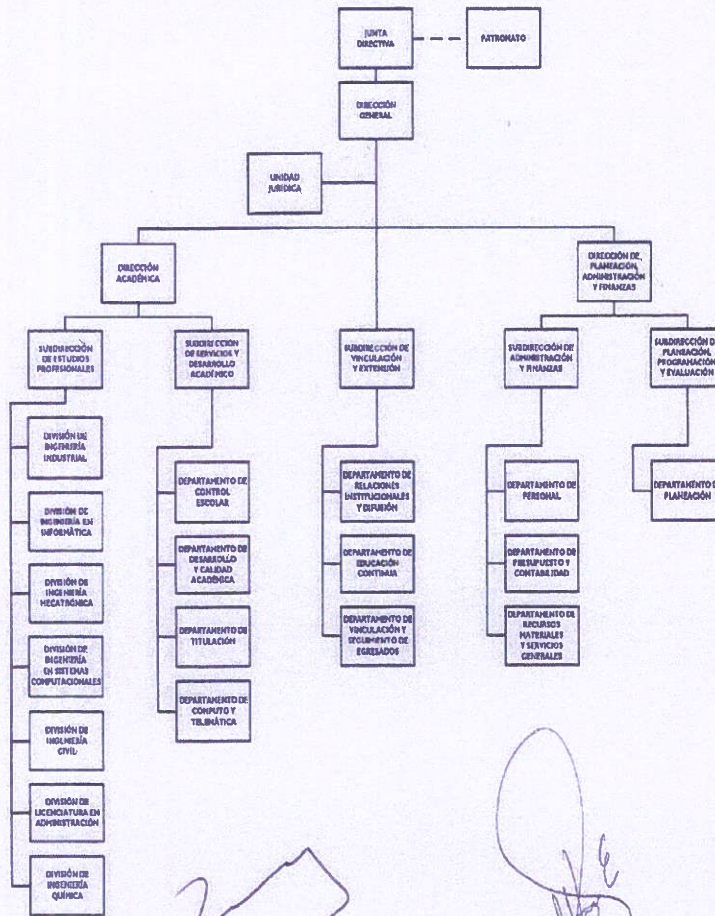

*[Signature]*  
 ING. RAYMUNDO EDGAR MARTÍNEZ CARBAJAL  
 SECRETARIO DE EDUCACIÓN

*[Signature]*  
 ING. ALFONSO ENRIQUE ENRIQUEZ CARBAJAL  
 DIRECTOR GENERAL DEL TECNOLÓGICO DE ESTUDIOS SUPERIORES DE JILOTEPEC

CON FUNDAMENTO EN EL ARTÍCULO 7, FRACCIÓN XXVII DEL REGLAMENTO INTERIOR DE LA SECRETARÍA DE FINANZAS, SE APRUEBA LA PRESENTE ESTRUCTURA DE ORGANIZACIÓN, LA CUAL HA QUEDADO REGISTRADA Y RESGUARDADA EN LA DIRECCIÓN GENERAL DE INNOVACIÓN.  
 JULIO DE 2014.

**NOTA 5. BASE DE PREPARACIÓN DE LOS ESTADOS FINANCIEROS.**

**EL TECNOLÓGICO DE ESTUDIOS SUPERIORES DE JILOTEPEC (TESJI)** tiene establecido como obligación el registrar sus operaciones de acuerdo a Postulados Básicos de Contabilidad Gubernamental (PBCG), y a la observancia de las Normas de Información Financiera emitidas por el CINIF aplicables en su caso de manera supletoria.

En relación con los egresos se apegan también al Manual Único de Contabilidad Gubernamental para las dependencias, y Entidades Públicas del Gobierno y Municipios del Estado de México vigente, siendo el instrumento básico Normativo, en el que se integra el catálogo de cuentas, su instructivo contable, la guía contabilizadora, así como los criterios y lineamientos para el registro de sus operaciones.

Así también la observancia del Manual de Normas y Políticas para el Gasto Público del Gobierno del Estado de México, y el acuerdo que establece, bases y lineamientos, en materia de adquisiciones, enajenaciones, arrendamientos y servicios de las dependencias, organismos auxiliares y tribunales administrativos de poder ejecutivo estatal (POBALINES).

**NOTA 6. POLÍTICAS DE CONTABILIDAD SIGNIFICATIVA.**

Las cifras mostradas en estados financieros adjuntos, están presentadas en base al costo histórico. En observancia a la sección IV relativa a Efectos de Inflación, del Manual Único de Contabilidad Gubernamental para las Dependencias y Entidades Públicas del Gobierno y Municipios del Estado de México no se aplicó el procedimiento de revaluación de los estados financieros del **TECNOLÓGICO DE ESTUDIOS SUPERIORES DE JILOTEPEC (TESJI)**, por el **ejercicio fiscal de 2020**.

Los valores realizables se encuentran presentados principalmente por depósitos bancarios, valuados a su valor nominal, el cual no excede al valor de mercado. Los rendimientos de estas inversiones se registran conforme se devengan, afectando los resultados del periodo.

**NOTA 7. POSICIÓN EN MONEDA EXTRANJERA Y PROTECCIÓN POR RIESGO CAMBIARIO.**

No aplica al **(TESJI)**.

**NOTA 8. REPORTE ANALÍTICO DEL ACTIVO.**

Los activos fijos se registran originalmente a su costo de adquisición, según correspondan.

Para efectos de la determinación de la depreciación del ejercicio y acumulada, se utiliza el método de línea recta, aplicando los porcentos máximos establecidos en la sección VI referente a: "Políticas de Registro", del Manual Único de Contabilidad Gubernamental para las Dependencias y Entidades Públicas del Gobierno y Municipios del Estado de México, según se trate del tipo de activo, como sigue:

BIENES	DEPRECIACIÓN ANUAL
Vehículos	10%
Vehículos de Seguridad Pública y atención de Urgencias	20%
Equipo de Cómputo	20%
Mobiliario y Equipo de Oficina	3%
Edificios	2%
Maquinaria	10%
El resto	10%

**NOTA 9. FIDEICOMISOS, MANDATOS Y ANÁLOGOS.**

No aplica para el (TESJI).

**NOTA 10. REPORTE DE RECAUDACIÓN**

El **TECNOLÓGICO DE ESTUDIOS SUPERIORES DE JILOTEPEC (TESJI)**, tuvo una asignación inicial presupuestal por importe de \$ 61,362.6 (miles de pesos), se recaudo en el ejercicio 2020 como sigue:

CONCEPTO	IMPORTE
Recursos No etiquetados	\$ 38,965.0
Recursos Etiquetados	22,397.6
Otros ingresos	0.0
<b>Total Presupuesto autorizado</b>	<b>\$ 61,362.6</b>

**NOTA 11. INFORMACIÓN SOBRE LA DEUDA Y EL REPORTE ANALÍTICO DE LA DEUDA.**

No aplica para el (TESJI).

**NOTA 12. CALIFICACIONES OTORGADAS.**

No aplica para el (TESJI).

**NOTA 13. PROCESO DE MEJORA.**

El (TESJI), está comprometido con un programa de proceso de mejora continua y gestión de calidad. El Avance en el cumplimiento del Programa Operativo Anual del ejercicio de 2020, con base en lo dispuesto en el artículo 18, Fracción XVIII, del Decreto de Creación del Tecnológico de Estudios Superiores de Jilotepec (TESJI), que menciona la obligación que tiene el Director General de informar a la H. Junta Directiva, sobre las actividades desarrolladas por el organismo, me permito informar que se llevaron a cabo 6 sesiones ordinarias de carácter bimestral, durante el ejercicio 2020.

**NOTA 14. INFORMACIÓN POR SEGMENTOS.**

No aplica al (TESJI).

**NOTA 15. EVENTOS POSTERIORES AL CIERRE.**

Por el ejercicio fiscal 2020, no aplicó ninguna operación relevante que trascendiera como un acontecimiento posterior al cierre del ejercicio y que pudiera afectar la situación financiera del Organismo o revelarse en una nota a los mismos.

**NOTA 16. PARTES RELACIONADAS.**

Al 31 de diciembre de 2020, no existen partes relacionadas del (TESJI), con respecto alguna otra entidad.

**NOTA 17. RESPONSABILIDAD SOBRE LA PRESENTACIÓN RAZONABLE DE LOS ESTADOS FINANCIEROS.**

La formulación y presentación de los estados financieros, así como sus notas a los mismos, son responsabilidad de la Administración del **TECNOLÓGICO DE ESTUDIOS SUPERIORES DE JILOTEPEC (TESJI)**.

**“BAJO PROTESTA DE DECIR VERDAD DECLARAMOS QUE LOS ESTADOS FINANCIEROS Y SUS NOTAS, SON RAZONABLEMENTE CORRECTOS Y SON RESPONSABILIDAD DEL EMISOR”**

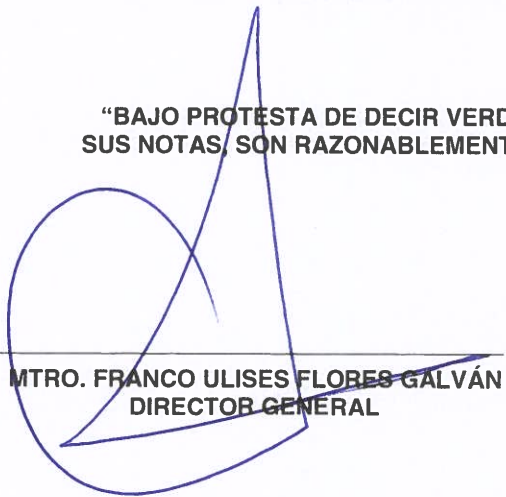

MTRO. FRANCO ULISES FLORES GALVÁN  
DIRECTOR GENERAL

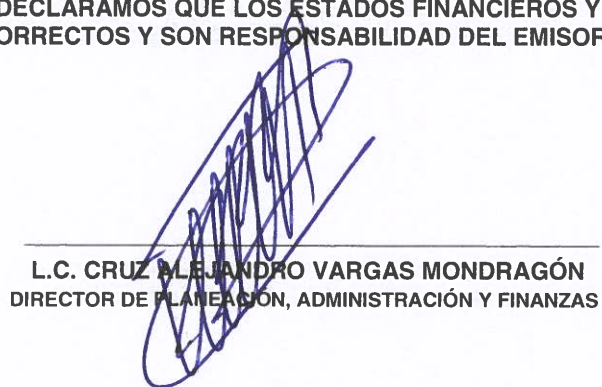

L.C. CRUZ ALEJANDRO VARGAS MONDRAGÓN  
DIRECTOR DE PLANEACIÓN, ADMINISTRACIÓN Y FINANZAS

**TECNOLÓGICO DE ESTUDIOS  
SUPERIORES DE JILOTEPEC  
(TESJI)**

**DICTAMEN DE ESTADOS  
PRESUPUESTALES Y  
PROGRAMÁTICOS  
(DEFINITIVOS)**

**AL 31 DE DICIEMBRE 2020**

**25 DE FEBRERO 2021**

# TECNOLÓGICO DE ESTUDIOS SUPERIORES DE JILOTEPEC (TESJI)

## NOTAS A LOS ESTADOS PRESUPUESTALES AL 31 DE DICIEMBRE DE 2020 (Miles de pesos)

NOTA 1. El **TECNOLÓGICO DE ESTUDIOS SUPERIORES DE JILOTEPEC (TESJI)**, tuvo una asignación presupuestal por importe de \$ 61,362.6, según decreto No. 119 publicado en gaceta de gobierno con fecha 23 de diciembre de 2019, donde se aprobó el Presupuesto de Egresos del Gobierno del Estado de México para el ejercicio fiscal 2020, en su artículo 32 de dicho ordenamiento como sigue:

CAPITULO	CONCEPTO	IMPORTE
1000	Servicio personales	\$ 39,321.0
2000	Materiales y suministros	2,028.9
3000	Servicios generales	14,085.7
4000	Transferencias, asignaciones, subsidios y otras ayudas.	415.5
5000	Bienes muebles, inmuebles e intangibles	5,511.5
6000	Inversión pública	0.0
7000	Inversiones financieras y otras provisiones	0.0
9000	Deuda pública	0.0
		<b>\$ 61,362.6</b>
	Recursos no Etiquetados	\$ 38,965.0
	Recursos Etiquetados	22,397.6
	Ingresos Por Venta de Bienes y Servicios	
	<b>Total Presupuesto autorizado</b>	<b>\$ 61,362.6</b>

El **TECNOLÓGICO DE ESTUDIOS SUPERIORES DE JILOTEPEC (TESJI)**, durante el ejercicio fiscal 2020, tuvo modificaciones a su presupuesto inicial como sigue: Ampliaciones, Reducciones presupuestales y un modificado como sigue:



Presupuesto Inicial	Ampliaciones	Reducciones	Modificado	Ejercido	Por Ejercer
\$ 61,362.6	\$ 16,045.6	\$ 12,441.9	\$ 64,966.3	\$ 60,587.1	\$ 4,379.22

Por lo que el presupuesto total autorizado por el ejercicio fiscal 2020 resultó en \$ 64,966.3 en miles de pesos.

NOTA 2. Dentro del estado comparativo de ingresos, se ha recaudado la cantidad de \$ 59,308.1 quedando pendiente de recaudar la cantidad de \$ 5,658.2 al 31 de diciembre de 2020.

NOTA 3. El estado comparativo de egresos por capítulo refleja asignaciones y ampliaciones por importe de \$ 16,045.6 así como reducciones y disminuciones por importe de \$12,441.9 resultando un presupuesto modificado de \$ 64,966.3 al 31 de diciembre de 2020.



MTRO. FRANCO ULISES FLORES GALVÁN  
DIRECTOR GENERAL

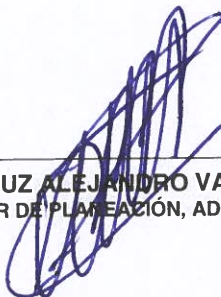

L.C. CRUZ ALEJANDRO VARGAS MONDRAGÓN  
DIRECTOR DE PLANEACIÓN, ADMINISTRACIÓN Y FINANZAS